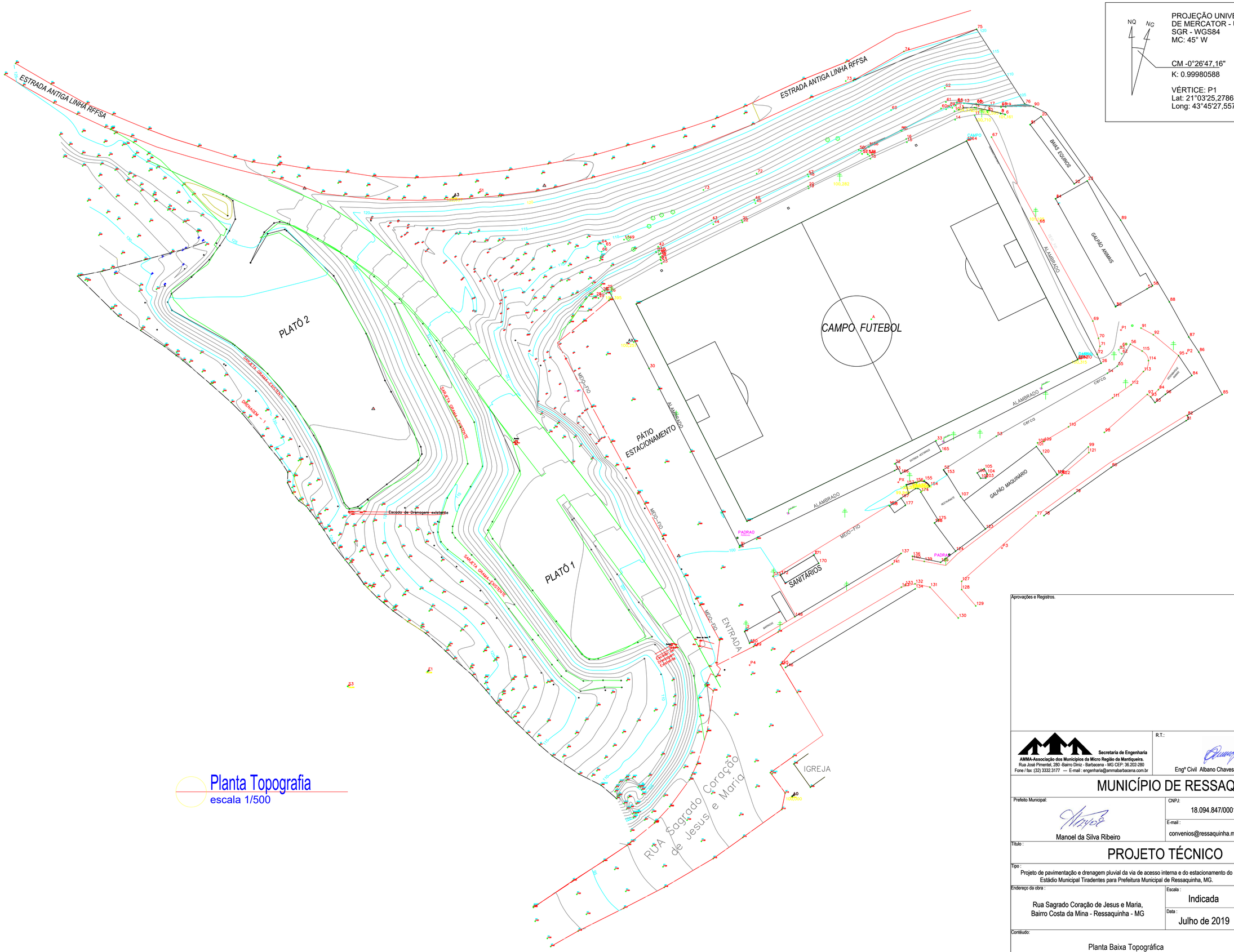


Planta Topografia
escala 1/500

PROJEÇÃO UNIVERSAL TRANSVERSA DE MERCATOR - UTM
SGR - WGS84
MC: 45° W

CM -0°26'47,16"
K: 0.99980588

VÉRTICE: P1
Lat: 21°03'25,27868" S
Long: 43°45'27,55794" W

Aprovações e Registros.


Secretaria de Engenharia
AMMA-Associação dos Municípios da Micro Região da Mantiqueira.
Rua José Pimentel, 280 -Bairro Diniz - Barbacena - MG CEP: 36.202-280
Fone / fax :(32) 3332.3177 — E-mail : engenharia@ammabarbacena.com.br


R.T.:
Engº Civil Albano Chaves Faria - CREA-MG 53.612/D

# MUNICÍPIO DE RESSAQUINHA

| | | |
|---|---|---|
| Prefeito Municipal: Manoel da Silva Ribeiro | CNPJ: 18.094.847/0001-48 | Fone : 32 3341-1259 |
| | E-mail : convenios@ressaquinha.mg.gov.br | Contrato de Repasse: 875076/2018 |

Título :
## PROJETO TÉCNICO

| | | |
|---|---|---|
| Tipo : Projeto de pavimentação e drenagem pluvial da via de acesso interna e do estacionamento do Estádio Municipal Tiradentes para Prefeitura Municipal de Ressaquinha, MG. | | Área Total da Pavimentação: 2.327,67 m2 |
| Endereço da obra : Rua Sagrado Coração de Jesus e Maria, Bairro Costa da Mina - Ressaquinha - MG | Escala : Indicada | Folha : 01/06 |
| | Data : Julho de 2019 | |
| Conteúdo: Planta Baixa Topográfica | | ART CREA Nº 14201900000005401203 |
| | | Data : __/__/____ |

Formato A1 - Interno : 806 x 574 mm.
Engenheiro Civil Edson Dutra Pereira - CREA MG 30.059/D
E-mail : edsondutra@edsondutra.com.br